

RĪGAS RAJONA TIESAS ZEMESGRĀMATU NODAĻA
 Mālpils novada zemesgrāmatas nodaļējums Nr. 669
 Kadastra numurs: 8074 003 0562
 Nosaukums: Mālpils internātskola
 Adrese: Pils iela 10, Mālpils, Mālpils nov.

Ieraksta Nr.	I. daļa 1. iedaļa Nekustams īpašums, servitūti un reālnastas	Daļa	Platība, lielums
1.1.	Zemes gabals ar kadastra numuru 8074- 003- 0562.		0.9308 ha
2.1.	Zemes īpašuma platība pēc kadastrālās uzmērīšanas.		
3.1.	Uz zemes gabala atrodas internāta ēka Nr.1 -Pils iela 10 un internāta ēka Nr.2- Pils iela 12. Žurn. Nr. 9082, lēmums 12.06.2000, tiesnese Viviāna Zīpa		
Ieraksta Nr.	I. daļa 2. iedaļa No nekustama īpašuma atdalītie zemes gabali, servitūtu un reālnastu pārgrozījumi un dzēsumi	Daļa	Platība, lielums
Nav ierakstu			
Ieraksta Nr.	II. daļa 1. iedaļa Īpašnieks, dzimšanas gads, vieta, personas/nodokļu maksātāja kods, tiesību pamats	Daļa	Summa
1.1.	Īpašnieks: RĪGAS RAJONA PAŠVALDĪBA nodokļu maksātāja kods 90000038614.	1	
2.1.	Pamats: 2000. gada 10. maija uzziņa par nekustamo īpašumu Nr.2.1-28/32,1996.gada 6.jūnija MK rīkojums Nr.210, 1996.gada 23.jūlija lēmums Nr.474, 1996. gada 16. decembra nodošanas-pieņemšanas akts. Žurn. Nr. 9082, lēmums 12.06.2000, tiesnese Viviāna Zīpa		
3.1.	Persona: Rīgas rajona pašvaldība, nodokļu maksātāja kods 90000038614. Īpašuma tiesība izbeigusies.	0	
3.2.	Īpašnieks: Mālpils novada pašvaldība, nodokļu maksātāja kods 90000048398.	1	
3.3.	Pamats: 2009.gada 18. decembra nodošanas-pieņemšanas akts. Žurn. Nr. 300002795089, lēmums 18.01.2010, tiesnese Indra Kreicberga		
Ieraksta Nr.	II. daļa 2. iedaļa Atzīmes par maksātnespēju, piedziņas vēršanu, aizliegumiem, pēcmantinieku iecelšanu un mantojuma līgumiem	Daļa	Summa
Nav ierakstu			
Ieraksta Nr.	III. daļa 1. iedaļa Lietu tiesības, kas apgrūtinā nekustamu īpašumu	Daļa	Platība, lielums
1.1.	Atzīme - ceļa servitūts 4m par labu nekustamiem īpašumiem -daudzdzīvokļu mājai "Pirts māja" un ēkai "Dārza māja"		0.134 km
2.1.	Pamats: 2000. gada 10. maija uzziņa par nekustamo īpašumu Nr.2.1-28/32. Žurn. Nr. 9082, lēmums 12.06.2000, tiesnese Viviāna Zīpa		
3.1.	Nostiprināts braucamā ceļa servitūts vidēji no 4.5 m līdz 9,5 m platumā un 89 m garumā ar izbūves platību 715 m ² par labu nekustamam īpašumam Pils iela 8B, Mālpils, Mālpils novads, Mālpils novada zemesgrāmatas nodaļējuma Nr.100000480959.		715 m ²
3.2.	Pamats: 2018.gada 14.februāra ceļa servitūta līgums. Žurn. Nr. 300004559096, lēmums 02.03.2018, tiesnese Indra Kreicberga		
Ieraksta Nr.	III. daļa 2. iedaļa Pārgrozījumi 1. iedaļas ierakstos, ierakstu un pārgrozījumu dzēsumi	Daļa	Platība, lielums
Nav ierakstu			



LATVIJAS REPUBLIKA

Rīgas rajona

Mālpils pagasta

zemes gabala "Mālpils internātskola"

Zemes kadastra N° 8074-003-0562

ZEMES ROBEŽU PLĀNS

Robežas noteiktas atbilstoši Mālpils pagasta zemes komisijas 04.09.97. lēmumam - sēdes protokols Nr.1958

Robežu plāns sastādīts pēc 1997.gada robežu uzmērīšanas materiāliem M 1: 1000

Zemes kopplatība ir 0.9308 ha

Zemes īpašums reģistrēts _____

zemes grāmatu nodaļas _____ zemes grāmatā

_____ . gada _____

Nodalījuma (folijas) N° _____

Zemes grāmatu nodaļas priekšnieks: _____

VALSTS ZEMES DIENESTS

Rīgas rajona nodaļa

Nod. vadītājs

E. Kāpostiņš

EKSPLIKĀCIJA

26-11-1999

zemes noga- balu Nr.	koppla- tība ha	tai skaitā						pārējās zemes	
		lauk- saim. izmant. zeme	tīrumi un atmotas	ogļu dārzi	nosusi- nāts	meži	krū- māji		pagal- mi
	0,9308							0,8780	0,0528

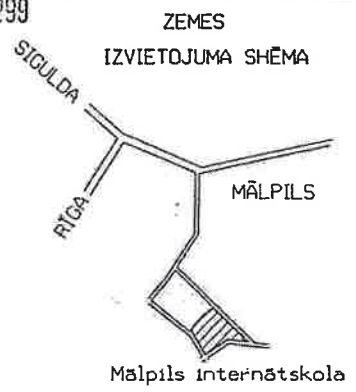

ROBEŽPUNKTU KOORDINĀTES
1992.GADA SISTĒMA

	X	Y
2	318463.66	557708.05
18	318422.20	557751.17
923	318370.67	557804.83
22	318376.42	557748.51
21	318337.36	557685.96
1	318401.19	557646.40
49	318400.02	557641.45
48	318433.43	557672.57

MĒROGA KOEFICIENS 0.999640

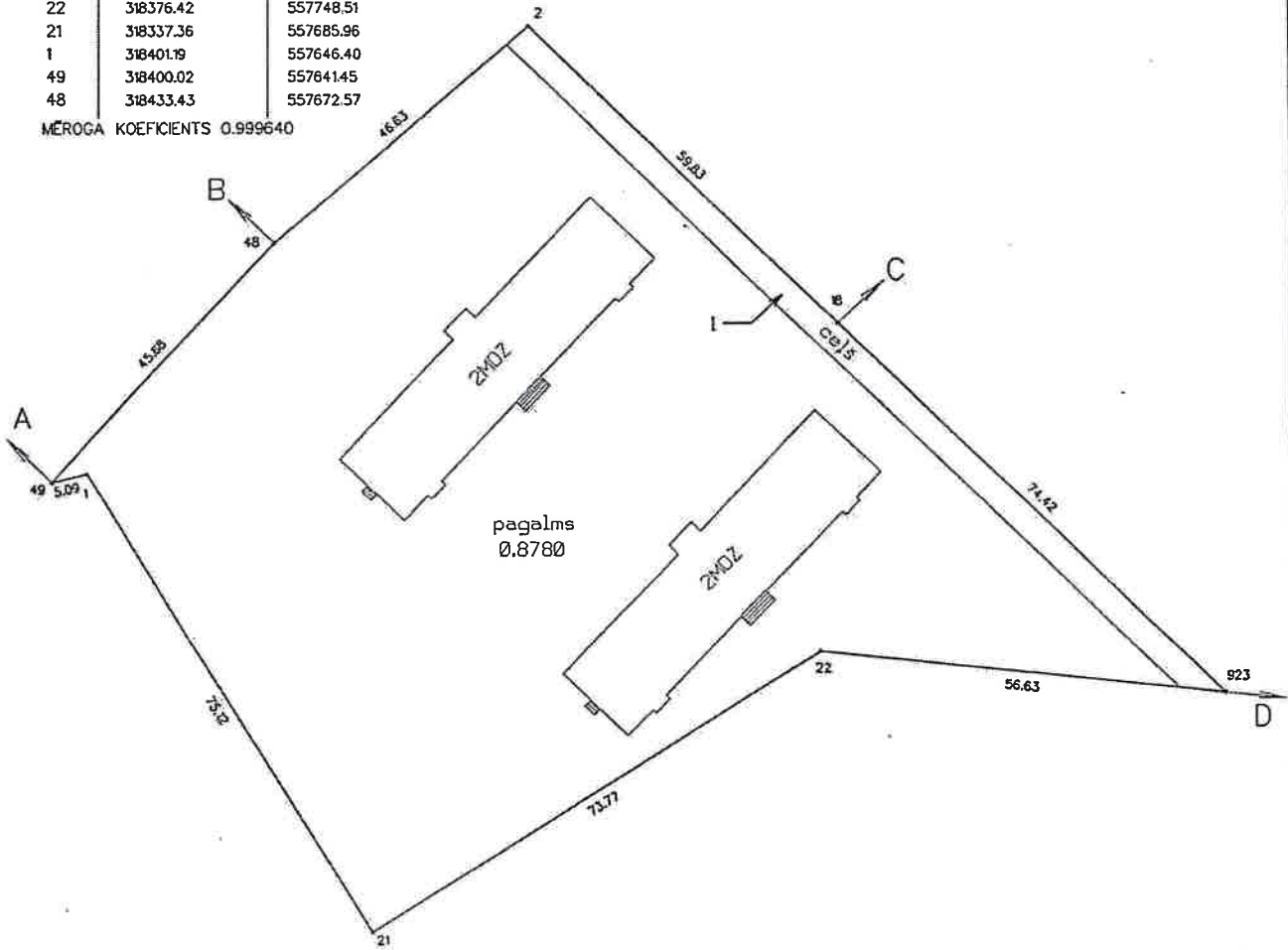

APGRŪTINĀJUMI :

1 - servitūta ceļš 0.134km

Mērogs 1 : 1000

Nr. zemes ierīcības projektā un kontūru fotokartes Nr.

6 1788

1318

ROBEŽU APRAKSTS :

- A-B Mālpils lauksaimniecības tehnikuma zeme
- B-C Mālpils pagasta pašvaldības zeme
- C-D Mālpils lauksaimniecības tehnikuma zeme
- D-A Mālpils pagosta pašvaldības zeme

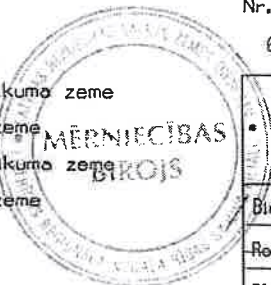

Valsts zemes dienesta
Rīgas rajona nodaļas
Mērnīcības birojs

Biroja vadītājs	<i>[Signature]</i>	G.Racko	16.02.98.
Robežas uzmērēja	<i>[Signature]</i>	G.Zilinskis	21.11.97.
Plānu zīmēja	<i>[Signature]</i>	J.Veilonis	09.02.98.

2

LR VZD Lielrīgas reģionālās nodaļas
Rīgas rajona filiāles
Nekustamā īpašuma vērtēšanas birojs

NEKUSTAMĀ ĪPAŠUMA TEHNISKĀ PASE

Arhīva lieta Nr. 829

Rīgas rajons

Pilsēta

ieļa, prosp.

Pagasts

māju nosaukums

Pils

Mālpils

mājas Nr.

12

Kadastra Nr: **8074-003-0562**

11

LR VZD LIELRĪGAS REĢIONĀLĀ NODAĻA
RĪGAS RAJONA FILIĀLE

BŪVES

TEHNISKĀS INVENTARIZĀCIJAS LIETA

NR. 829 - 0 0 2
(lapu skaits)

BŪVES KADASTRA APZĪMĒJUMS

8 0 7 4 - 0 0 3 - 0 5 6 2 - 0 0 2

ADRESE

Rajons Rīgas

Pilsēta _____

Pagasts Mālpils

Ciems _____

Iela Pils

Mājas nosaukums _____

Mājas Nr. 12

Filiāles Nekustamā īpašuma vērtēšanas
biroja vadītājs

V.Salmanis

Z.V.

1999.gada 1 3. 0 1.

Būves kartīte

Nr. 002 pēc plāna

Inventarizācijas lieta Nr. 829 - 002

Pilsēta Rajons **Rīgas** Pagasts **Mālpils** māju nosaukums

ieļa, prospekts, aleja **Pils** mājas Nr. **12**

I. Celtnes pamatdaļas, atsevišķo daļu un piebūvju laukumu un tilpumu aprēķināšana

Nr.v ai lit. pēc plā- na	Nosaukums	Laukuma aprēķinu formula pēc ārpuses izmēriem	Laukums m ²	Augstums	Tilpums m ³
001	Kopmītne	$50.67 \times 12.35 + 1.81 * 4.05 + 0.61 * 2.48 * 2.00$	636.1	6.55	4166
	Pagrābs	$12.35 \times 16.72 - 6.40 \times 0.75$	(201.7)	2.75	555
	Kāpnes	$1.74 * 2.39 + 6.90 * 1.06 + 4.71 * 2.31 + 2.40 * 0.70$	24.0		
Kopā:			660.1		4721

hi

Būves labiekārtojums (jā, -)

Ūdens apgāds	Kanalizācija	Siltūdens apgāde			Gāzes apgāde	Apkure				Lifts	Atkritumu vads	Piezīmes	
		Vannas krāns	elektro-boileri	centralizēta		Krāšņu vietēja	centrālā siltumtrase	elektriskā					
jā	jā	-	jā	jā	-	-	-	jā	-	-	jā	-	-

Būves vienības bāzes vērtības aprēķins
(paunbūvēm)

Nr.p.k.	Konstruktīvo daļu nosaukums	Ipatnējais svars %	Konstruktīvu gatavība %
1	2	3	4
1	Pamatī	4	4
2	Sienas un starpsienas	25	25
3	Pārsegums	7	7
4	Jumts	4	4
5	Grīdas	10	10
6	Ailes	12	12
7	Apdare	9	9
8	Iekšējie tīkli	13	13
9	Pārējie darbi	16	16
10			
11			
12			

1 Būves vienības bāzes vērtība:

$$\sum \frac{4}{3} \times 100\% =$$

Cenrāža cena X $\frac{\sum 4}{\sum 3} \times 100\% =$

$$21.84 \times \frac{100}{100} \times 100\% = 21.84$$

Sastādīja: Sambis
 Pārbaudīja: Kolcevičs
 Datums: _____

Kopā: 100 100

Datums	13.01.2000.					
	Paraksts	Uzvārds	Paraksts	Uzvārds	Paraksts	Uzvārds
Aizpildīja	Amts. E.Zemītis					
Pārbaudīja	S. Grencione					
Ievadīja datorā						

Arhīva Nr.

829

Kadastra Nr.

8074-003-0562

ADRESE: Rīgas raj. Mālpils pagasts Pils iela 12

Būves Nr.	Būves lietošanas kods	Celtn. Gads	Sienu mater. Kods	Stāvu skaits	Apbūves laukums	Tilpums m	Kopējā platība m	Dzīvokļu skaits	Dzīvojamā platība	Kadastrālā vērtība Ls	Noliet. %
002	1130	1950	0 1	2	660	4721	1	-	533	22065	17%

ĪPAŠNIEKS:

Būves Nr.	Īpašnieka vārds, uzvārds vai nosaukums	Personas kods vai reģistrācijas numurs	Domājamā daļa	
			skaitītājs	saucējs
001	Mālpils internātskola	90000453848	1	1

ĪPAŠUMA DOKUMENTI:

Būves Nr.	Dokum. skaits	Dokumenta nosaukums
001	1	Nekustamā īpašuma valdījuma līgums Nr.60 slēgts Rīgā 30.01.1997. Rīgas raj. Pad. Finanšu komitejas lēmums Nr. 160 "Par Rīgas rajona padomes Mālpils internātskolas nekustamā īpašuma valdījuma līguma apstiprināšanu" 21.01.1997.

INFORMĀCIJA PAR PASŪTĪJUMU

Inventarizācijas pasūtītājs

Mālpils internātskola

Personas kods

--	--	--	--	--	--	--	--	--	--	--	--	--	--	--	--	--	--	--	--

UR kods

9	0	0	0	0	4	5	3	8	4	8
---	---	---	---	---	---	---	---	---	---	---

Iesniegtais dokuments

iesniegums

Dokumenta datums

0	5.	0	1.	2	0	0	0.
---	----	---	----	---	---	---	----

Inventarizācijas veids

pirmreizējā, pilnā inventarizācija

Pasūtījuma pieņemšanas datums

0	5.	0	1.	2	0	0	0.
---	----	---	----	---	---	---	----

Inventarizējamā objekta
apsekošanas datums

1	0.	0	1.	2	0	0	0.
---	----	---	----	---	---	---	----

Iepriekšējās inventarizācijas lietas
Nr.

Datums

--	--	--	--	--	--	--	--	--	--	--

Tehniskās inventarizācijas darbus
izpildīja*Zemītis*

E.Zemītis

Izpildes datums

1	3.	0	1.	2	0	0	0.
---	----	---	----	---	---	---	----

Tehniskās inventarizācijas darbus
pārbaudīja*Grencione*

L.Grencione

Pārbaudes datums

1	3.	0	1.	2	0	0	0.
---	----	---	----	---	---	---	----

INFORMĀCIJA PAR BŪVI

Būves galvenais izmantošanas veids	<u>Jauniešu kopmītne</u>
Būves apbūves laukums (m ²)	<u>660.1</u>
Būves kapitalitātes grupa	<u>1</u>
Būves stāvu skaits	<u>2</u>
Būves ārsienu materiāls	<u>0 1</u> <u>Ķieģeļi</u>
Būves kopējā platība (m ²)	<u>1130.8</u>
Telpu grupu kopējā platība būvē (m ²)	<u>1130.8</u>
Telpu grupas izvietojums būvē	<u>1., 2.stāvā</u>
Telpu grupu skaits būvē	<u>0 0 1</u>
Dzīvokļu skaits būvē	<u> </u>
Būves sekciju skaits	<u> </u>
Būves ekspluatācijā uzsākšanas gads	<u>1 9 9 7</u> g
Atzīme par būves pieņemšanu ekspluatācijā	akts no 13.07.1997. (pēc rekonstrukcijas)
Patvalīgās būvniecības pazīmes	Nav
Būvtilpums (m ³)	<u>4721</u>
Būves galvenā izmantošanas veida platība (m ²)	<u>1130.8</u>
Būves pārējie izmantošanas veidi	
, tā platība	<u>0.0</u>
, tā platība	<u>0.0</u>
, tā platība	<u>0.0</u>

Būves dzīvojamās platība (m²) 532.7

Būves kvalitāte labā

Būves fiziskais nolietojums, kopā% 17%

Piebūvju skaits

--	--	--

Būves ģeokods

--	--	--	--	--	--	--	--	--	--	--	--	--	--	--	--	--	--	--	--

Būves labiekārtojums daļējs

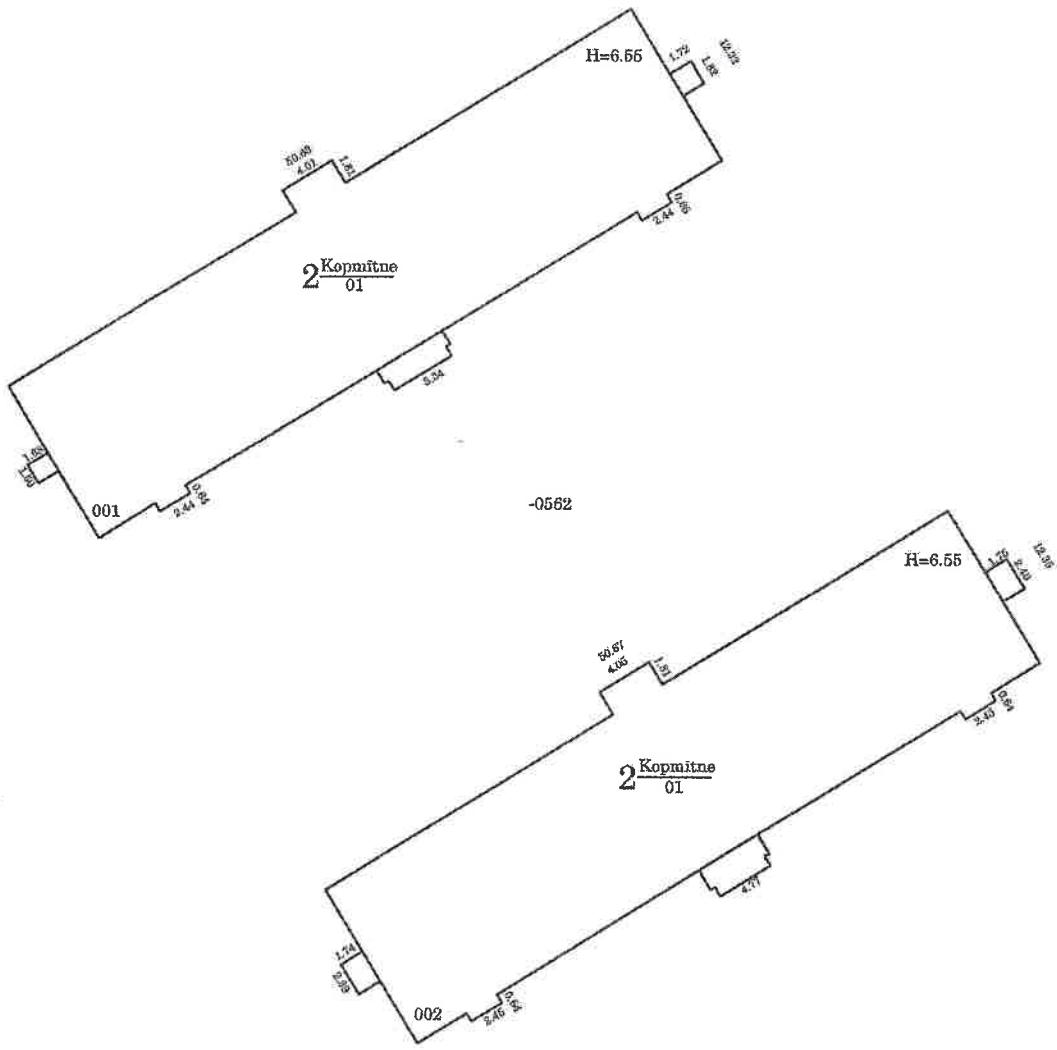

BŪVES NOVĪETNES SHĒMA		Būves kadastra apzīmējums	
		8 0 7 4 - 0 0 3 - 0 5 6 2 - 0 0 2	
Izpildīja:	E.Zemītis	Paraksts:	<i>Zemītis</i>
Pārbaudīja:	L.Grencione	Paraksts:	<i>Grēncione</i>
		Datums	1 3. 0 1. 2 0 0 0.
		Datums	1 3. 0 1. 2 0 0 0.

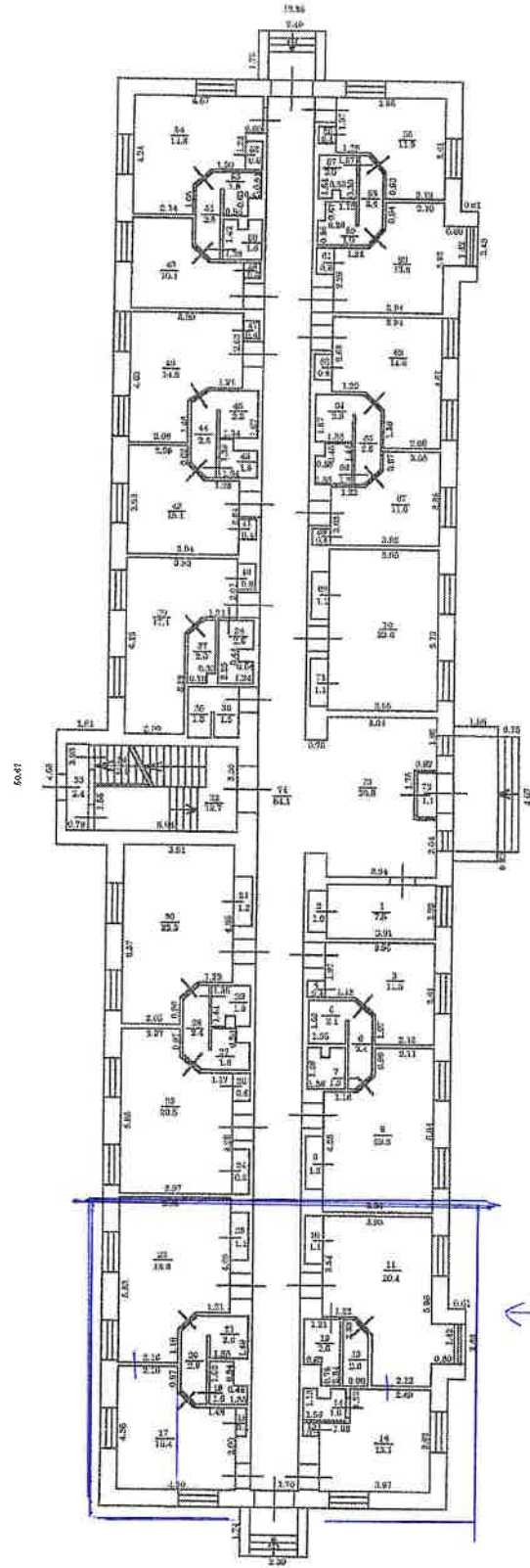

Telpu grupa
ārstu praksei

MĒROGS 1:250

BŪVES 1. STĀVA PLĀNS		Būves kadastra apzīmējums	
		8 0 7 4 - 0 0 3 - 0 5 6 2 - 0 0 2	
Izpildīja:	E.Zemītis	Paraksts:	<i>Zemītis</i>
Datums:	1 3. 0 1. 2 0 0 0.		
Pārbaudīja:	L.Grencione	Paraksts:	<i>Grencione</i>
Datums:	1 3. 0 1. 2 0 0 0.		